Программа повышения квалификации федерального проекта
«Творческие люди»

Проблемы преподавания актёрского мастерства

Срок проведения:	11 апреля – 15 апреля 2022 г.
Количество обученных слушателей:	78

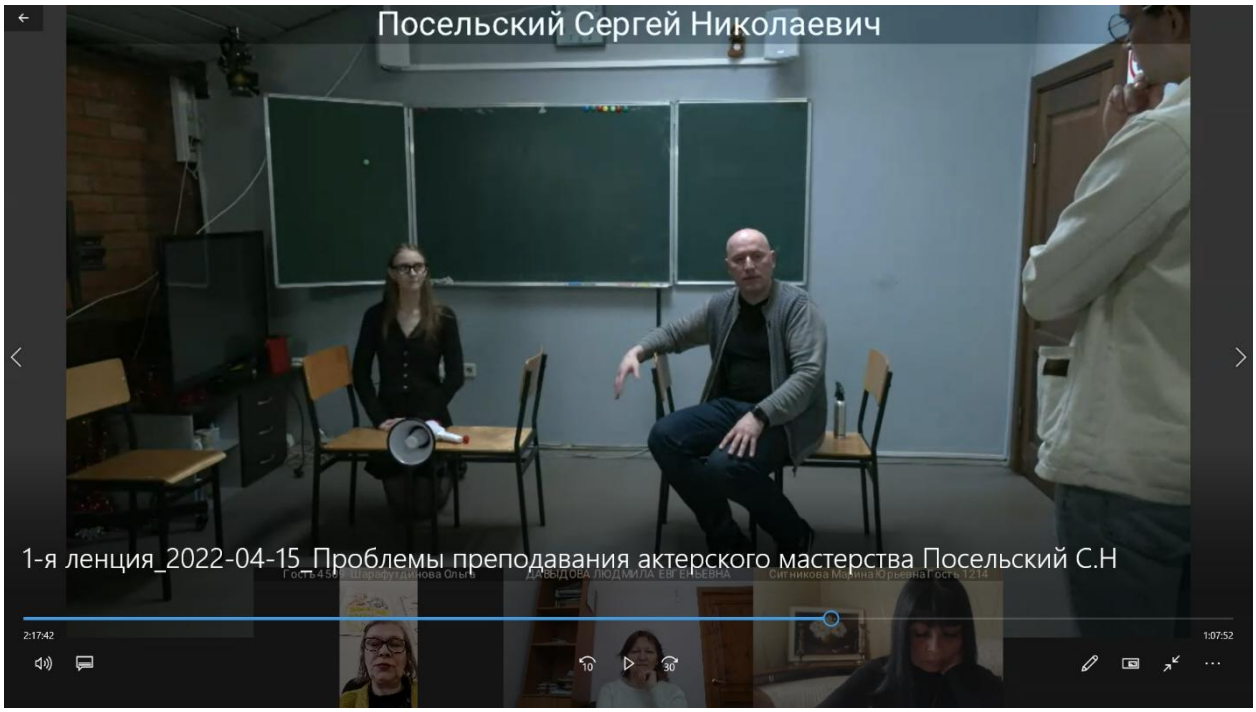

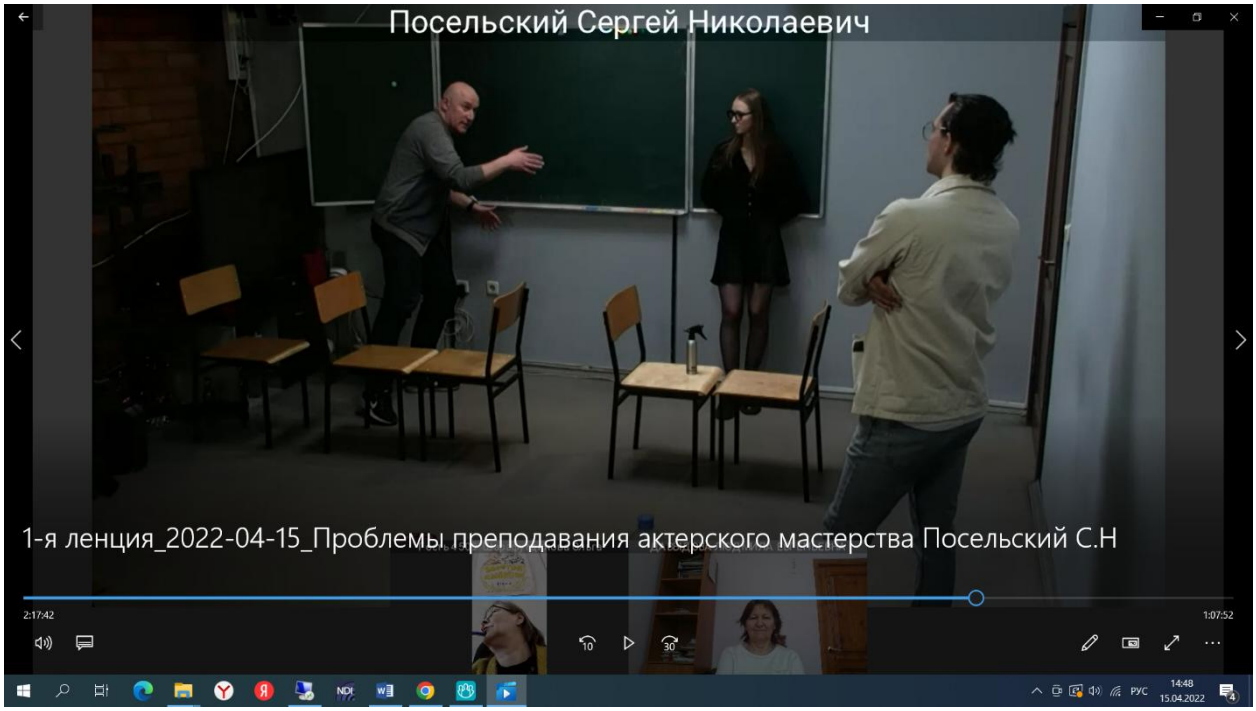

ОТЗЫВЫ

Спасибо огромное, дорогой ГИТИС!
От чистого сердца благодарю за такую прекрасную возможность послушать информацию, можно сказать с истоков.
Благодарю за каждое услышанное мной слово великолепных, чистых, сердечных, влюбленных в свою профессию педагогов-режиссеров. Радуюсь каждый день, слушая лекции. К сожалению, не имею возможности в этот раз прослушивать лекции онлайн, но я пересматриваю видеозаписи и ликую, что вы бережно относитесь к знаниям и учитываете особенности учащихся, высылая запись. Это очень ценно!
Понимаю, как важно для педагогов быть в диалоге и как это сложно говорить, не находя отклика в глазах, в репликах .Хочу еще раз от всей души сказать им за старания, за грамотность, за терпеливость, за труд -огромное спасибо и пожелать благодарных студентов, счастья в личной жизни, здоровья и неиссякаемой энергии!

С уважением,
Алена Абдрахманова

Спасибо большое за грамотно составленную программу. Хочется выразить благодарность каждому педагогу, занятия (в не простом, удаленном формате) были увлекательны, полезны, своевременны. Спасибо всем организаторам проекта.

С уважением,
Анна Козловская